N°	Nom de la tâche	Durée	Début	Fin	Prédécesseurs
1	OS de démarrage du marché	0 jr	Mer 25/07/1	Mer 25/07/1	
2	**Entrants (décisions, modifications de projet principales, acquisition de données particulières)**	**189 jrs**	**Mar 24/09/19**	**Ven 12/06/20**	
12	**Etudes particulières principales**	**203 jrs**	**Mer 25/09/1**	**Ven 03/07/2**	
22	**Mission HYD**	**325 jrs**	**Ven 01/02/1**	**Jeu 30/04/20**	
23	Etude provisoire	150 jrsé	Ven 01/02/1	Lun 01/07/19	78
24	Validation MOA	108 jrsé	Lun 01/07/19	Jeu 17/10/19	23
25	Réunion DDT	0 jr	Jeu 17/10/19	Jeu 17/10/19	24
26	Etude définitive (section 3, pour rendu partiel AVP)	106 jrsé	Jeu 17/10/19	Ven 31/01/20	24;25
27	Etude définitive (toutes sections)	36 jrs	Jeu 12/03/20	Jeu 30/04/20	7;8
28	**Mission ENV**	**625 jrs**	**Mer 25/07/1**	**Mar 15/12/2**	**1**
29	Préparation de la mission	36 jrs	Mer 25/07/1	Mer 12/09/1	
30	Inventaires faune/flore	305 jrsé	Mer 12/09/1	Dim 14/07/1	29
31	Actualisation étude d'impact	180 jrsé	Mer 02/01/1	Lun 01/07/19	
32	**DLE Barreau RD22-RD55**	**150 jrs**	**Mar 19/02/1**	**Mar 17/09/1**	
33	DLE minute	76 jrsé	Mar 19/02/1	Lun 06/05/19	
34	Validation MOA	14 jrsé	Lun 06/05/19	Lun 20/05/19	33
35	DLE indice B	72 jrsé	Lun 20/05/19	Mer 31/07/1	34
36	Abandon de la procédure "disjointe"	0 jr	Mar 17/09/1	Mar 17/09/1	35
37	DAE minute	180 jrsé	Mer 02/01/1	Lun 01/07/19	
38	Validation MOA	108 jrsé	Lun 01/07/19	Jeu 17/10/19	37
39	Reprise DAE suivant AVP indice B	134 jrsé	Jeu 02/04/20	Ven 14/08/2	38;19FF+20 jrs
40	Validation MOA	60 jrsé	Ven 14/08/2	Mar 13/10/2	39
41	DAE définitif	63 jrsé	Mar 13/10/2	Mar 15/12/2	40
42	Dépôt du dossier	0 jr	Jeu 17/12/20	Jeu 17/12/20	41FD+2 jrs
43	Envoi et consultation des services	2,5 mé	Jeu 17/12/20	Mar 02/03/2	42
44	Compléments	1 mé	Mar 02/03/2	Jeu 01/04/21	43
45	Saisine AE, envoi et consultation des instances	3,5 mé	Jeu 01/04/21	Jeu 15/07/21	44
46	Avis AE	0 jr	Jeu 15/07/21	Jeu 15/07/21	45
47	Mémoire en réponse	1 mé	Jeu 15/07/21	Sam 14/08/2	46
48	Préparation d'enquête	1 mé	Sam 14/08/2	Lun 13/09/21	47
49	Enquête publique	1 mé	Lun 13/09/21	Mer 13/10/2	48
50	Rapport-Réponse-Coderst-Rédaction	4 mé	Mer 13/10/2	Jeu 10/02/22	49
51	Arrêtés d'autorisation	0 jr	Jeu 10/02/22	Jeu 10/02/22	50
52	**Archéologie préventive (hypothèse : pas de prescription de fouilles à l'issue des diagnostics)**	**768 jrs**	**Dim 01/09/19**	**Mar 09/08/22**	
53	Diagnostic section Barreau RD22-RD55	2 mé	Dim 01/09/1	Jeu 31/10/19	
54	Diagnostic section RD190-RD22 (OT)	6 mé	Jeu 10/02/22	Mar 09/08/2	51
55	**Mission GEO phase conception**	**646 jrs**	**Mer 25/07/1**	**Mer 13/01/2**	**1**
56	Programme de sondages	30 jrsé	Mer 25/07/1	Ven 24/08/18	
57	Réalisation des sondages (phase 1)	8,5 mé	Ven 24/08/18	Lun 06/05/19	56
58	Vérification des résultats	20 jrsé	Lun 06/05/19	Dim 26/05/1	57
59	Réalisation des sondages (phase 2)	2 mé	Mar 01/10/1	Sam 30/11/1	56
60	Vérification des résultats	20 jrsé	Sam 30/11/1	Ven 20/12/19	59
61	Mission G2 AVP	511 jrsé	Ven 24/08/18	Ven 17/01/2	56
62	Campagne complémentaire	2 mé	Mar 01/09/2	Sam 31/10/2	59
63	Mission G2 PRO	180 jrsé	Ven 17/07/2	Mer 13/01/2	58;86;62FF+2
64	**Mission RES**	**1524 jrs**	**Mer 25/07/1**	**Ven 24/05/2**	**1**
65	DT-Recensement des réseaux	2 mé	Mer 25/07/1	Dim 23/09/1	
66	Définition du programme des investigations complémentaires	100 jrs	Lun 30/09/19	Ven 14/02/20	65
67	Consultation pour investigations complémentaires (MOA)	1 mé	Ven 14/02/20	Dim 15/03/20	66
68	Investigations complémentaires	3 mé	Lun 01/06/2	Dim 30/08/2	67
69	Echanges avec les concessionnaires	31 mé	Dim 23/09/1	Sam 10/04/2	65
70	Dossier de synthèse	60 jrsé	Sam 10/04/2	Mer 09/06/2	69
71	Conventions	**301 jrs**	**Sam 10/04/2**	**Sam 04/06/2**	
72	Convention Barreau RD22-RD55	2 mé	Sam 10/04/2	Mer 09/06/2	69
73	Convention Liaison RD190-RD30	12 mé	Mer 09/06/2	Sam 04/06/2	70
74	**Déviations**	**774 jrs**	**Mer 09/06/2**	**Ven 24/05/2**	
75	Déviations Barreau RD22-RD55	3,5 mé	Mer 09/06/2	Mer 22/09/2	72
76	Déviations Liaison RD190-RD30	24 mé	Sam 04/06/2	Ven 24/05/2	73
77	**EPOA**	**43 jrs**	**Mer 25/07/1**	**Dim 23/09/1**	**1**
78	Mise au point de l'EPOA	30 jrsé	Mer 25/07/1	Ven 24/08/18	
79	Validation MOA	30 jrsé	Ven 24/08/18	Dim 23/09/1	78
80	**AVP**	**588 jrs?**	**Mer 25/07/1**	**Ven 23/10/2**	**1**
81	AVP Phase préalable	40 jrsé	Mer 25/07/1	Lun 03/09/18	
82	Interruption de délai	86 jrs?	Mer 05/09/1	Jeu 03/01/19	81;83DF
83	AVP suite	179 jrsé	Jeu 03/01/19	Lun 01/07/19	81;31FF
84	AVP - compléments	15 jrs	Lun 01/07/19	Ven 19/07/19	83
85	Validation MOA	90 jrsé	Ven 19/07/19	Jeu 17/10/19	84
86	AVP indice B - partie ouvrages sections 3	106 jrsé	Jeu 17/10/19	Ven 31/01/20	85
87	AVP indice B - compléments graphiques sections 1 et 2	23 jrs	Lun 03/02/20	Mer 04/03/20	86
88	AVP indice B - compléments section 4	10 jrs	Lun 06/07/2	Ven 17/07/2	12
89	Validation MOA	2,5 mé	Dim 09/08/2	Ven 23/10/2	88

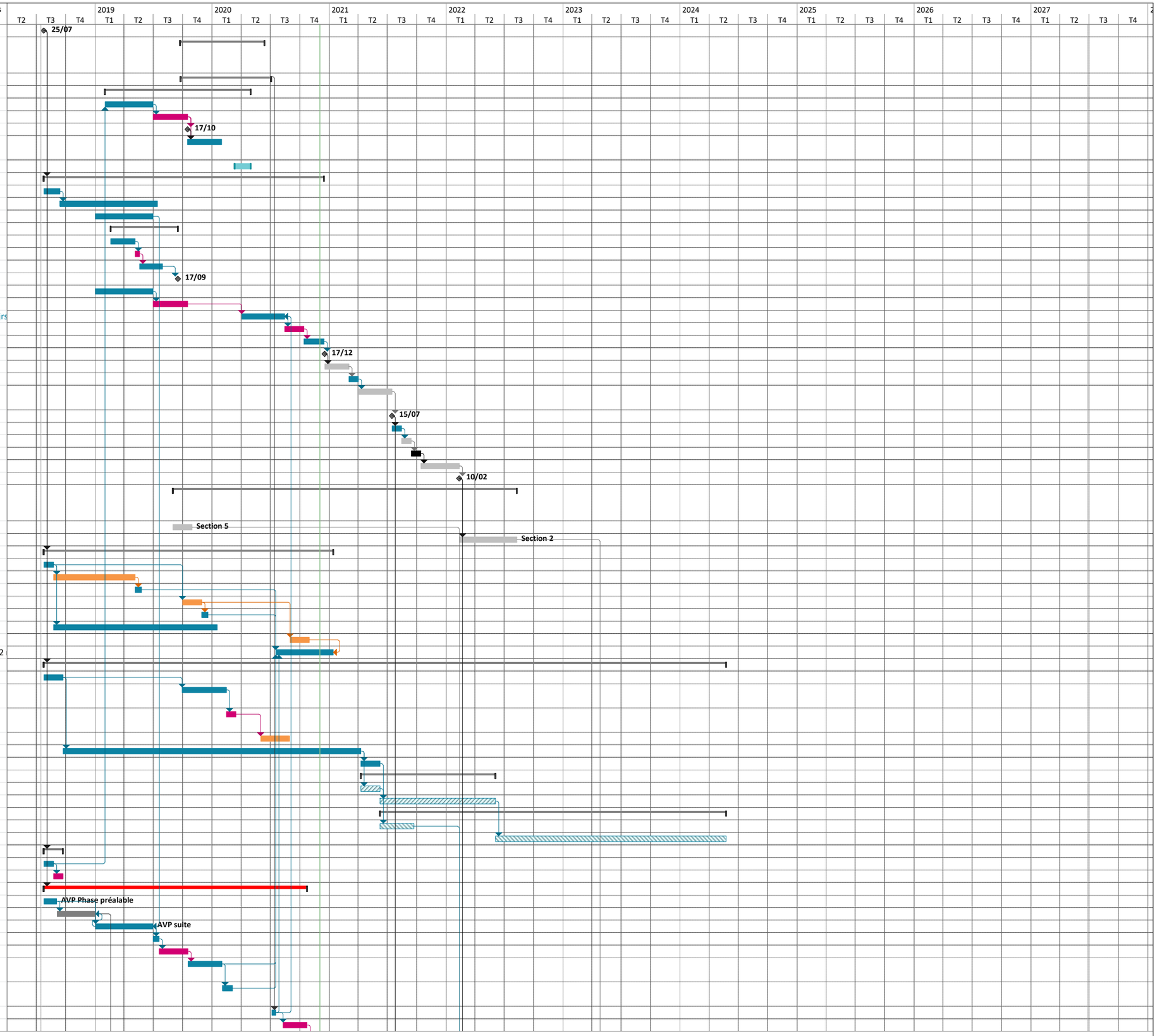
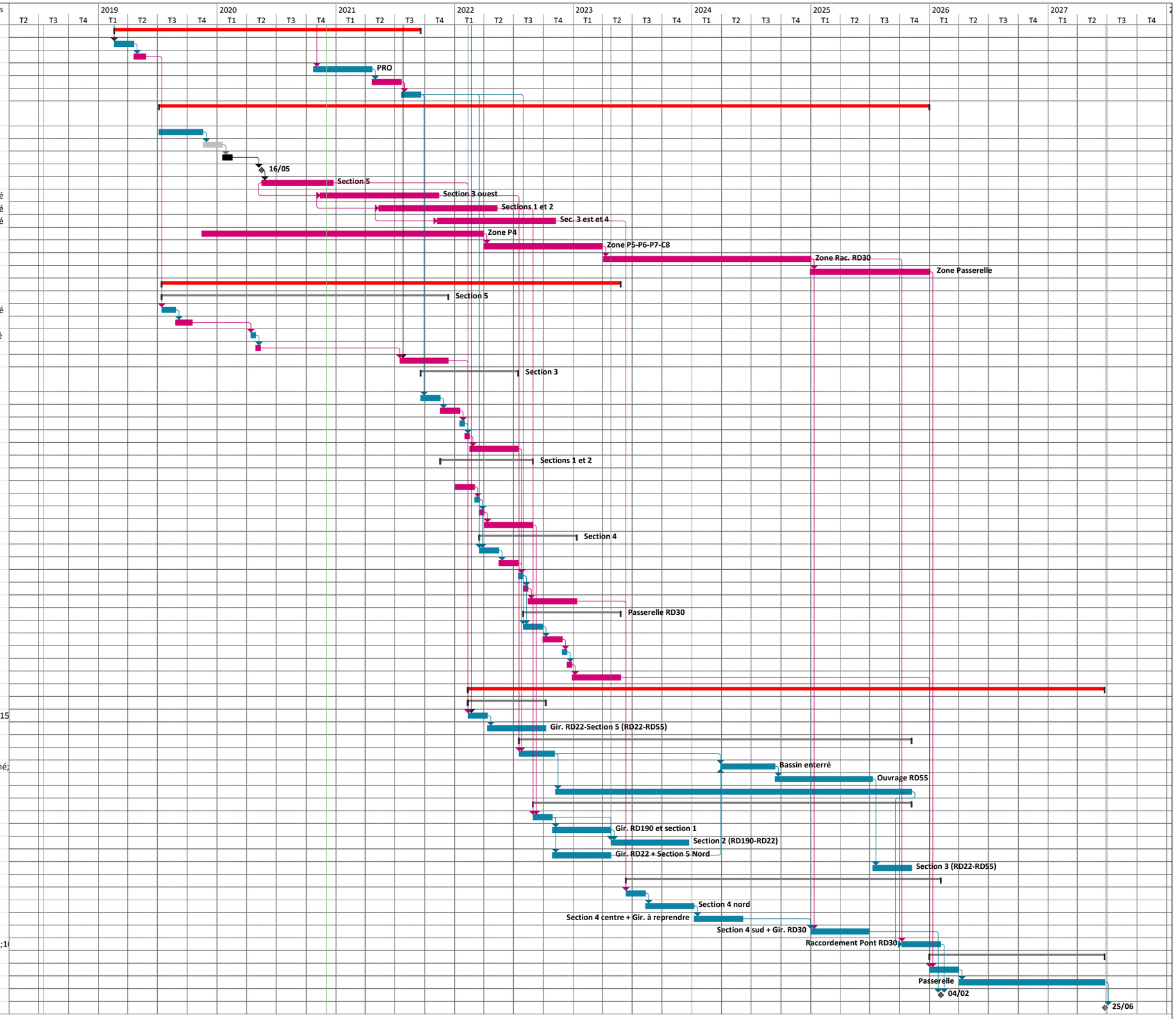
N°	Nom de la tâche	Durée	Début	Fin	Prédécesseurs
90	**PRO**	**674 jrs**	**Mar 19/02/1**	**Sam 18/09/2**	
91	AVP/PRO du barreau RD22-RD55	60 jrsé	Mar 19/02/1	Sam 20/04/1	82
92	Validation MOA	37 jrsé	Sam 20/04/1	Lun 27/05/19	91
93	PRO	180 jrsé	Ven 23/10/2	Mer 21/04/2	89
94	Validation MOA	90 jrsé	Mer 21/04/2	Mar 20/07/2	93
95	PRO Version finale	60 jrsé	Mar 20/07/2	Sam 18/09/2	94
96	**Acquisitions foncières et libération des emprises**	**1695 jrs**	**Ven 05/07/19**	**Mer 31/12/25**	
97	Dossier d'enquête parcellaire	136 jrsé	Ven 05/07/19	Lun 18/11/19	
98	Dépôt et préparation	2 mé	Lun 18/11/19	Ven 17/01/2	97
99	Enquête publique	1 mé	Ven 17/01/2	Dim 16/02/2	98
100	Arrêté de cessibilité	0 jr	Sam 16/05/2	Sam 16/05/2	99FD+3 mé
101	Section 5	220 jrsé	Sam 16/05/2	Mar 22/12/2	100
102	Section 3 ouest	365 jrsé	Jeu 12/11/20	Ven 12/11/21	101DD+6 mé
103	Sections 1 et 2	365 jrsé	Mar 11/05/2	Mer 11/05/21	102DD+6 mé
104	Sections 3 est et 4	365 jrsé	Dim 07/11/2	Lun 07/11/22	103DD+6 mé
105	Exploit. Carrière - Zone P4	867 jrsé	Ven 15/11/19	Jeu 31/03/22	
106	Exploit. Carrière - Zone P5-P6-P7-C8	263 jrs	Jeu 31/03/22	Ven 31/03/23	105
107	Exploit. Carrière - Rac. RD30	457 jrs	Lun 03/04/23	Mar 31/12/2	106
108	Exploit. Carrière - Zone Passerelle	365 jrsé	Mar 31/12/2	Mer 31/12/2	107
109	**DCE**	**1012 jrs**	**Lun 15/07/19**	**Ven 26/05/2**	
110	**Barreau RD22-RD55**	**630 jrs**	**Lun 15/07/19**	**Dim 12/12/2**	
111	DCE minute	43 jrsé	Lun 15/07/19	Mar 27/08/19	92FD+49 jrsé
112	Validation MOA	51 jrsé	Mar 27/08/19	Jeu 17/10/19	111
113	Reprise DCE	15 jrsé	Mar 14/04/2	Mer 29/04/2	112FD+6 mé
114	Validation MOA	15 jrsé	Mer 29/04/2	Jeu 14/05/20	113
115	Consultation et notification	5 mé	Jeu 15/07/21	Dim 12/12/2	114;46
116	**Pont sur la Seine + RD55 + bassin enterré**	**216 jrs**	**Sam 18/09/21**	**Ven 15/07/22**	
117	DCE minute	60 jrsé	Sam 18/09/2	Mer 17/11/2	95
118	Validation MOA	60 jrsé	Mer 17/11/2	Dim 16/01/2	117
119	Reprise DCE	15 jrsé	Dim 16/01/2	Lun 31/01/22	118
120	Validation MOA	15 jrsé	Lun 31/01/22	Mar 15/02/2	119
121	Consultation et notification	5 mé	Mar 15/02/2	Ven 15/07/2	120
122	**Section courante RD22-RD190 + RD19**	**204 jrs**	**Mer 17/11/2**	**Lun 29/08/2**	
123	DCE minute	45 jrsé	Mer 17/11/2	Sam 01/01/2	95;117
124	Validation MOA	60 jrsé	Sam 01/01/2	Mer 02/03/2	123
125	Reprise DCE	15 jrsé	Mer 02/03/2	Jeu 17/03/22	124
126	Validation MOA	15 jrsé	Jeu 17/03/22	Ven 01/04/2	125
127	Consultation et notification	5 mé	Ven 01/04/2	Lun 29/08/22	126
128	**Section RD30**	**215 jrs**	**Jeu 17/03/22**	**Mer 11/01/2**	
129	DCE minute	60 jrsé	Jeu 17/03/22	Lun 16/05/22	125;95
130	Validation MOA	60 jrsé	Lun 16/05/22	Ven 15/07/2	129
131	Reprise DCE	15 jrsé	Ven 15/07/2	Sam 30/07/2	130
132	Validation MOA	15 jrsé	Sam 30/07/2	Dim 14/08/2	131
133	Consultation et notification	5 mé	Dim 14/08/2	Mer 11/01/2	132
134	**Passerelle RD30**	**216 jrs**	**Sam 30/07/2**	**Ven 26/05/2**	
135	DCE minute	60 jrsé	Sam 30/07/2	Mer 28/09/2	95;131
136	Validation MOA	60 jrsé	Mer 28/09/2	Dim 27/11/2	135
137	Reprise DCE	15 jrsé	Dim 27/11/2	Lun 12/12/22	136
138	Validation MOA	15 jrsé	Lun 12/12/22	Mar 27/12/2	137
139	Consultation et notification	5 mé	Mar 27/12/2	Ven 26/05/2	138
140	**Travaux**	**1401 jrs**	**Jeu 10/02/22**	**Ven 25/06/2**	
141	**Barreau Sud (RD22-RD55)**	**171 jrs**	**Jeu 10/02/22**	**Sam 08/10/2**	
142	Période de préparation	2 mé	Jeu 10/02/22	Lun 11/04/22	53;75;101;115
143	Gir. RD22-Section 5 (RD22-RD55)	6 mé	Lun 11/04/22	Sam 08/10/2	142
144	**Pont sur la Seine + RD55 + bassin ente**	**865 jrs**	**Lun 18/07/22**	**Jeu 06/11/25**	
145	Période de préparation	80 jrs	Lun 18/07/22	Ven 04/11/2	121;102
146	Bassin enterré	120 jrs	Ven 29/03/24	Jeu 12/09/24	145FD+17 mé;
147	Ouvrage RD55	10 mé	Jeu 12/09/24	Mer 09/07/2	146
148	Pont sur la Seine	785 jrs	Lun 07/11/22	Jeu 06/11/25	145
149	**Section RD22-RD190 + RD190**	**834 jrs**	**Lun 29/08/22**	**Jeu 06/11/25**	
150	Période de préparation	2 mé	Lun 29/08/22	Ven 28/10/2	127;103
151	Gir. RD190 et section 1	6 mé	Ven 28/10/2	Mer 26/04/2	150
152	Section 2 (RD190-RD22)	8 mé	Mer 26/04/2	Ven 22/12/2	150;54;151
153	Gir. RD22 + Section 5 Nord	6 mé	Ven 28/10/2	Mer 26/04/2	150
154	Section 3 (RD22-RD55)	4 mé	Mer 09/07/2	Jeu 06/11/25	147
155	**Section RD30**	**693 jrs**	**Dim 11/06/2**	**Mer 04/02/2**	
156	Période de préparation	2 mé	Dim 11/06/2	Jeu 10/08/23	133;104
157	Section 4 nord	5 mé	Jeu 10/08/23	Dim 07/01/2	156
158	Section 4 centre + Gir. à reprendre	5 mé	Dim 07/01/2	Mer 05/06/2	157
159	Section 4 sud + Gir. RD30	6 mé	Mar 31/12/2	Dim 29/06/2	158;107
160	Raccordement Pont RD30	4 mé	Mar 07/10/2	Mer 04/02/2	148FD-1 mé;1
161	**Passerelle RD30**	**386 jrs**	**Mer 31/12/2**	**Jeu 24/06/27**	
162	Période de préparation	3 mé	Mer 31/12/2	Mar 31/03/2	139;108
163	Passerelle	15 mé	Mar 31/03/2	Jeu 24/06/27	162
164	**Mise en service**	0 jr	Mer 04/02/2	Mer 04/02/2	159;160
165	**Fin des travaux**	0 jr	Ven 25/06/2	Ven 25/06/2	163